Jan Skopový (hw.ddfu.org)
hello@ddfu.org
+420 731 533677

01.02.26 5:05:47

ADATA SU800 256GB

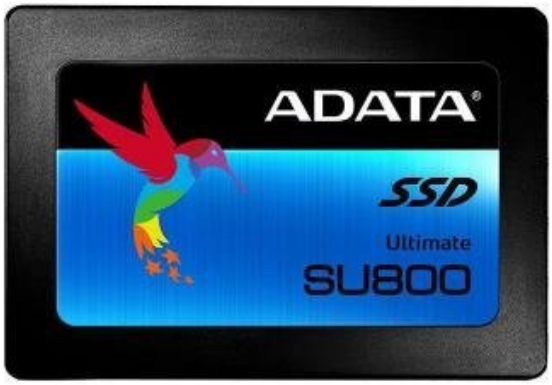

Cena celkem:	**1 399 Kč**
	(bez DPH: 1 156 Kč)
Běžná cena:	**1 538 Kč**
Ušetříte:	**140 Kč**
Kód zboží:	SSDADT1004
Part No.:	ASU800SS-256GT-C
Záruka:	36 měs.
Stav:	Nové zboží

Popis

ADATA SU800 – povolený rychlostní doping pro vaše PC či notebook

SSD disk ADATA SU800 s kapacitou **256 GB** pro zvýšení výkonu a rychlosti vašeho zařízení. I starší herní notebooky nebo pracovní stanice dostanou nový impulz a chuť pracovat naplno díky řadě moderních technologií. Disk využívá nové generace **pamětí 3D NAND Flash** a přináší vyšší hustotu ukládání dat, lepší energetickou optimalizaci a stabilitu při jakékoli činnosti. Ideální komponent pro vaše PC nebo notebook, který dosahuje enormní rychlosti zápisu i čtení. **SU800** se vyznačuje **vysokou spolehlivostí a dlouhou životností**.

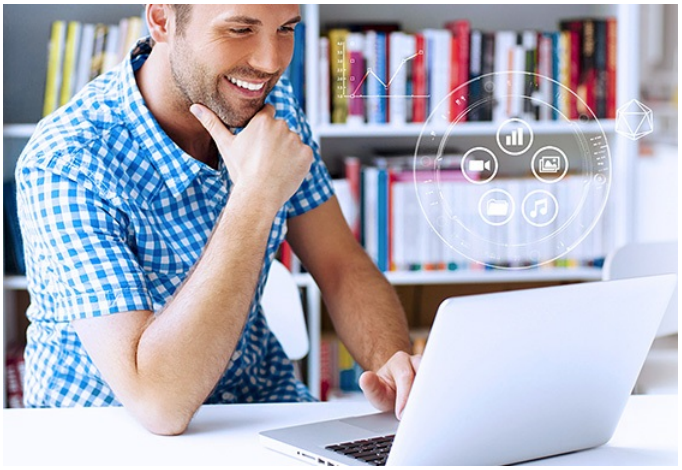

Díky **vysoké TBW** můžete v rámci životnosti opakovaně zaplnit celou paměť. Rychlé zpracování požadavků a procesů zvládá SSD jednotka bravurně díky **inteligentnímu SLC** ukládání do mezipaměti. Skvěle se tak hodí pro plnění pokročilých pracovních úkolů nebo činnost s náročnými aplikacemi. Nechybí ani **pokročilý LDPC ECC engine**, který efektivně zabraňuje masivnímu kupení chybových dat a prodlužuje životnost celého disku, což také zvyšuje ochranu proti ztrátě cenných dat.

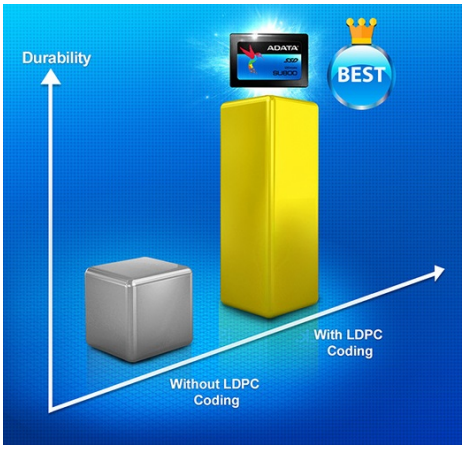

ADATA SU800 256 GB

SSD disk ADATA je založen na technologii **3D NAND Flash**, která poskytuje vyšší hustotu, efektivitu a spolehlivost než tradiční 2D NAND. Zahrnuje inteligentní ukládání do mezipaměti SLC a vyrovnávací paměť DRAM, která ještě více zvyšuje rychlost čtení a zápisu. Ta činí **560 MB/s** v případě čtení a **520 MB/s** v případě zápisu na disk. Kapacita SSD disku je **256 GB**.

Tento disk je díky výšce pouze 7 mm vhodný pro instalaci do notebooků.

ZÁKLADNÍ SPECIFIKACE

Kapacita: 256 GB
Formát disku: 2,5"
Rozhraní: SATA III
Rychlost čtení: 560 MB/s
Rychlost zápisu: 520 MB/s