Jan Skopový (hw.ddfu.org)
hello@ddfu.org
+420 731 533677

31.01.26 21:03:59

DELL ULTRASHARP U2724D 27"

Cena celkem:	**9 361 Kč**
	(bez DPH: 7 737 Kč)
Běžná cena:	**10 298 Kč**
Ušetříte:	**936 Kč**
Kód zboží:	MOND6140
Part No.:	210-BKVB
Záruka:	36 měs.
Stav:	Nové zboží

Popis

Monitor Dell UltraSharp U2724D – nová úroveň komfortu pro vaše oči

Monitor Dell UltraSharp U2724D vám zprostředkuje digitální obsah na ploše 27". Díky rozlišení 2560 × 1440 bodů je vše ostré, dobře čitelné a s detaily, ať už pracujete s aplikacemi, tabulkami, dokumenty nebo sledujete multimédia.
Zabudovaný senzor okolního světla optimalizuje jas a teplotu barev dle okolního osvětlení.

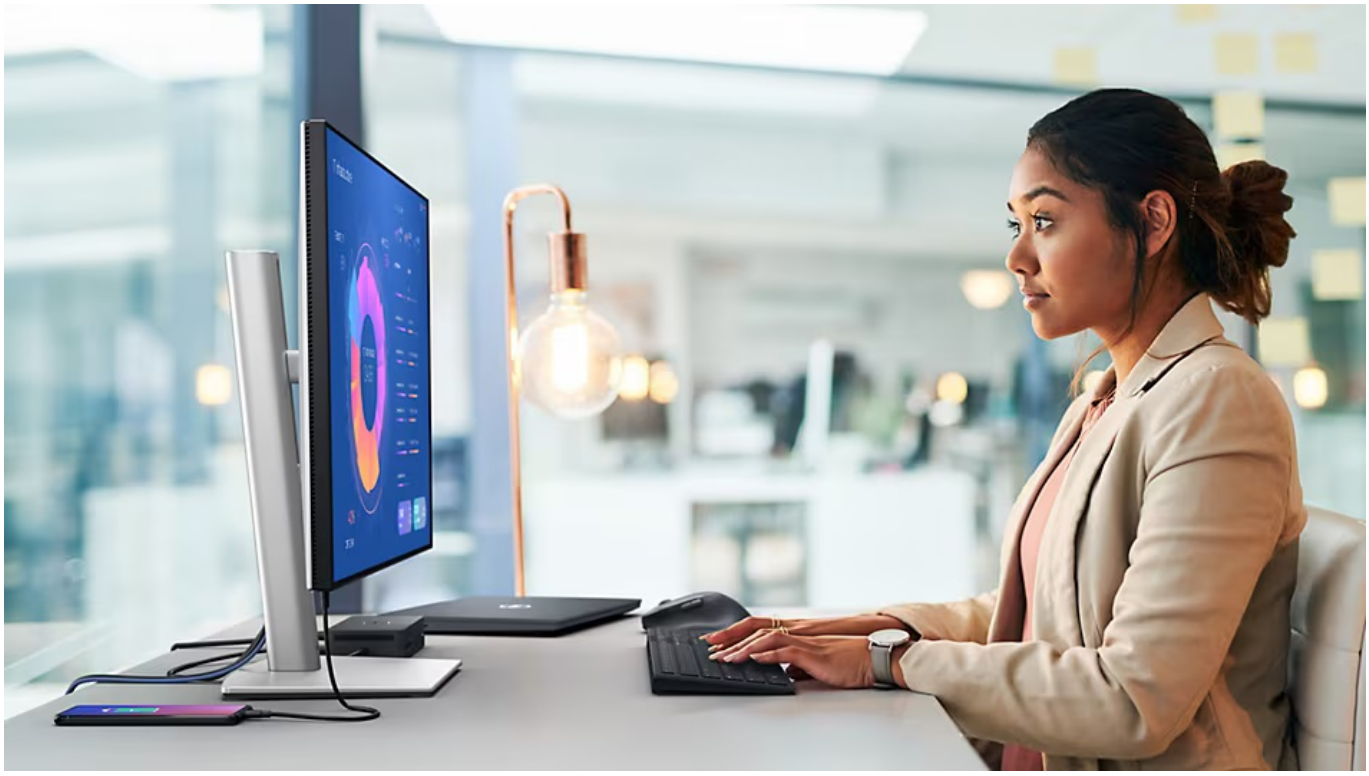

Stvořen pro vaše oči bez únavy

Vylepšená funkce ComfortView Plus snižuje míru vyzařování modrého světla, což oceníte zejména při celodenní práci na PC. Současně nedochází ke snížení kvality barev, takže kromě pohodlí zůstane zachováno i vaše nasazení. Při náročnějších činnostech nebo multimediální zábavě jistě ocení plynulé zobrazení, které souvisí s **rychlou obnovovací frekvencí 120 Hz**.

Živé barvy produkuje do všech stran díky **IPS** panelu se širokými pozorovacími úhly. Další předností monitoru **Dell UltraSharp U2724D** je podpora sériového zapojení díky technologii **Daisy Chain**. Snadno tak vytvoříte moderní pracoviště

s více obrazovkami. Konektivita kromě **HDMI** a **DisplayPortu** zahrnuje také **USB-C**.

Dell UltraSharp U2724D

LED monitor s úhlopříčkou **27"** disponující rozlišením **2560 × 1440** obrazových bodů s poměrem stran **16 : 9**. Nabízí jas **350 cd/m²**, kontrastní poměr **2000 : 1**, dobu odezvy **8 ms** a obnovovací frekvenci **120 Hz**. Příjemné jsou také pozorovací úhly **178° horizontálně i vertikálně**. K dispozici jsou také **tři porty USB 3.1** a dva porty **USB-C**, z nichž jeden kromě vysokorychlostního přenosu videa a dat umožňuje napájení připojených zařízení až do 15 W. Díky technologii **Daisy Chain** lze jednoduše propojit více monitorů a připojit je k počítači jediným kabelem. Monitor dále disponuje výškově nastavitelným podstavcem a funkcí **Pivot**, díky které jej lze otáčet o 90°.

Tento model byl kalibrován za použití systému **ColorChecker Display Pro**. Díky pokročilé optice a vysoce kvalitním filtrům tento systém umožňuje rychlé a přesné měření barev na moderních zobrazovacích zařízeních, včetně LED panelů a širokogamutových LCD displejů.

Porty USB nejsou funkční, pokud není monitor propojen skrze USB-C s počítačem.

Součástí balení je DisplayPort a USB-C na USB kabel.

Na tento produkt je poskytována záruka 3 roky on-site next business day.
Oprava v rámci tohoto záručního servisu probíhá kdekoliv po celé ČR následující pracovní den.
Nemusí to být ani v sídle firmy – můžete být na dovolené, na služební cestě, nezáleží na tom.
Stačí zavolat na tel. číslo +420 774 765 521, nahlásit výrobní číslo a závadu a DELL již vše zařídí.

ZÁKLADNÍ SPECIFIKACE

Typ panelu: IPS
Úhlopříčka: 27"
Poměr stran: 16 : 9
Rozlišení: 2560 × 1440 px
Kontrastní poměr: 2000 : 1
Doba odezvy: 8 ms
Rozhraní: 1× HDMI, 1× DisplayPort vstup, 1× DisplayPort výstup, 2× USB-C 3.2 Gen2, 3× USB 3.2 Gen2 (USB 3.1), 1× audio výstup
Barva: stříbrná

Základní rozdíly mezi řadami monitorů Dell:

Dell Monitors – Key Specs Differentiation

	UP Series	U Series	C Series Collaboration	P Series	S Series	E Series	SE Series
Panel / Screen							
Screen Size (Resolution)	27"-32" (4K-8K)	24"-49" (FHD-4K-WQHD-WUHD)	14"-34" (FHD-QHD-WQHD)	19"-34" (HD-FHD-QHD-4K-WQHD)	24"-32" (FHD-QHD-4K-WQHD)	17"-27" (HD-FHD)	22" - 32" (FHD-QHD-4K)
Panel type	IPS / IPS with mini LED	IPS / IPS Black	IPS	IPS	IPS / VA (Curved)	TN / VA / IPS	VA / IPS
Colour Gamut Standard	AdobeRGB, DCI-P3, BT2020	sRGB, DCI-P3, REC-709	sRGB	sRGB	sRGB, DCI-P3	NTSC	NTSC, sRGB
Refresh Rate	60 Hz	60 Hz	60 Hz	60 Hz	60 Hz, 75 Hz, 100 Hz	60 Hz	60 Hz, 75 Hz
Low Blue Light (ComfortView)	SW (only on UP3218K)	SW / HW* (Dell ComfortView Plus)	HW* (Dell ComfortView Plus)	SW / HW* (Dell ComfortView Plus)	SW / HW* (Dell ComfortView Plus)	SW (Dell ComfortView)	SW / HW* (Dell ComfortView Plus)
HDR Monitor / FreeSync	HDR1000*	HDR / HDR400*	---	---	HDR* / AMD FreeSync	---	AMD FreeSync*
Connectivity							
VGA	---	---	---	✓	---	✓	✓
DP and/or HDMI	✓	✓	✓	✓	✓	✓	✓
USB-C or TBT	TBT3*	USB-C with RJ-45	USB-C with RJ-45	USB-C with RJ-45	USB-C	---	---
USB-C Power delivery	90W	90W	90W	65W (FHD) / 90W ≥ QHD	65W	---	---
USB Hub (USB-A + USB-C)	✓	✓ + ✓*	✓	✓	✓ + ✓*	---	---
KVM + auto KVM + Daisy Chain	✓	✓* + ✓* + ✓*	✓* + ✓*	✓*	--- (KVM on S3423DWC)	---	---
Integrated speakers	---	Only on Ultrawide Curved (excl U49) and Collaboration QZ Model	✓	---	Only on Selected Models	Only on HS Models	---
Built-in calibration	✓*	---	---	---	---	---	---
Ergonomics and Design							
Height Adjustable stand	≥130mm	150mm	≥120mm	150mm	100mm*	100mm*	100mm*
Tilt, swivel, pivot	Tilt, swivel, pivot	Tilt, swivel, pivot	Tilt, swivel, pivot	Tilt, swivel, pivot	Tilt, swivel*	Tilt only	Tilt only
Design (bezel)	3/4 sided ultrathin, Platinum Silver	3/4 sided ultrathin, Platinum Silver	3 sided ultrathin, Black with Silver stand	3 sided ultrathin, Black with Silver stand	3 sided ultrathin, Silver	Narrow bezel, Black	3 sided ultrathin*, Black
Warranty and Environmental							
3Y Adv. Exchange w/ NBD shipment	Yes + Premium Panel	Yes + Premium Panel	Yes + Premium Panel	Yes + Premium Panel	Yes + Premium Panel	Yes	Yes
Environmental Certifications	TCO*, ES 8.0*, EPEAT Gold*	TCO Edge*, ES 8.0, EPEAT Gold	TCO Edge*, ES 8.0, EPEAT Gold	TCO Edge*, ES 8.0, EPEAT Gold	TCO*, ES 8.0*	TCO, ES 8.0, EPEAT Gold	---
					– Limited Env. Certifications – Limited Supply vs Comm		– No Env. Certifications – Limited Supply vs Comm

* Available on selected models

DELL Technologies

Za jakých podmínek Dell mění monitory (tolerance vadných pixelů):
Směrnice pro pixely (pdf)
Směrnice pro pixely (online)